BEWEGTBILDFORSCHUNG IN DEUTSCHLAND

HITLISTEN VIDEOSTREAMING

26. KALENDERWOCHE 2019, 24.06.2019 – 30.06.2019

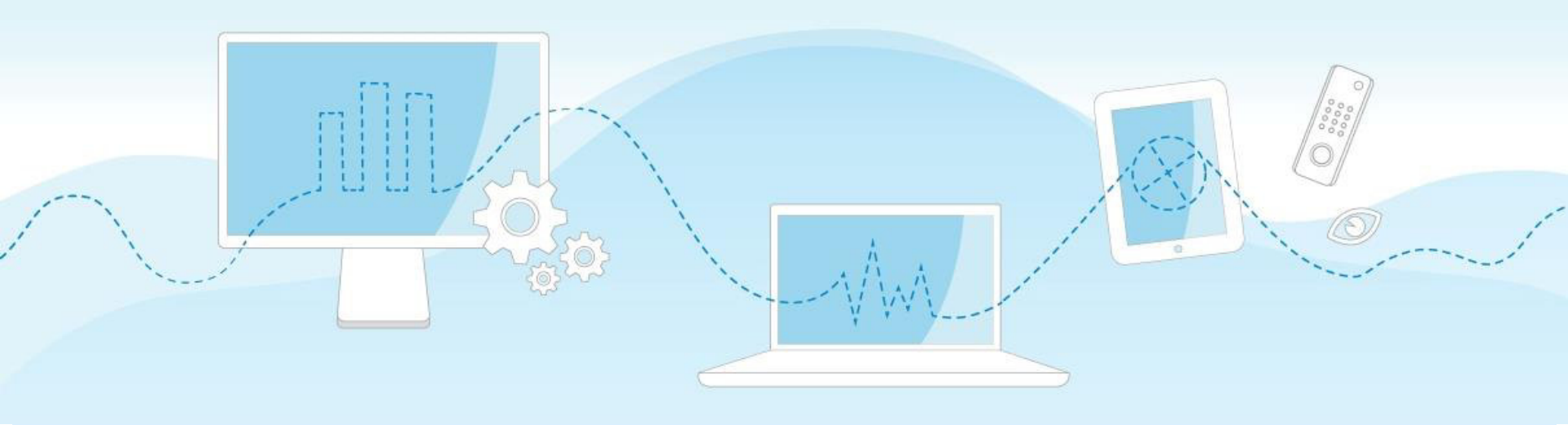

© AGF Videoforschung GmbH

INHALTE

Hitlisten Videostreaming aus der Zensusmessung für Kalenderwoche 26/2019 (24.06.2019 – 30.06.2019) für die Publisher:

- SPORT 1
- RTL NOW, VOX NOW, RTL II NOW, SUPER RTL NOW, n-tv now, RTLplus NOW und RTL NITRO NOW
- ProSieben, SAT.1, sixx und kabel eins
- ZDF Verbund (Angebote von ZDFneo und ZDFinfo sind enthalten) und 3Sat
- ARD (Das Erste)

Ansprechpartner:
AGF Videoforschung GmbH | Gärtnerweg 4-8 | 60322 Frankfurt am Main
Geschäftsführung: Kerstin Niederauer-Kopf (Vorsitzende), Anke Weber | Tel.: 069 / 95 52 60-0 | info@agf.de

Herausgeber AGF Videoforschung GmbH: Abdruck, Vervielfältigung oder Bearbeitung nur mit Genehmigung des Herausgebers

ERLÄUTERUNGEN ZU DEN DATEN

- Die in den Hitlisten dargestellten Abrufzahlen der einzelnen Angebote sind die Abrufe aus Deutschland für das ausgewiesene Angebot in der jeweiligen Kalenderwoche. Dabei gilt es zu berücksichtigen, dass ab dem ersten Tag mit Nutzung in der jeweiligen Kalenderwoche sechs weitere Tage in die Leistungsermittlung mit einfließen, unabhängig davon, ob dadurch die betreffende Kalenderwoche überschritten wird.

- Durch dieses Verfahren haben Titel, die bspw. am Ende der jeweiligen KW im Web eingestellt werden, ebenfalls die Möglichkeit, gleichberechtigt in die Darstellung mit einzugehen.

- Bsp.: Ein ‚Tatort' der sonntags in KW 5 erstmals genutzt wird, sammelt noch über sechs weitere Tage, also bis zum darauffolgenden Samstag, Abrufe ein, obwohl die Nutzungstage Montag bis Samstag in KW 6 liegen.

© AGF Videoforschung GmbH

SPORT 1

Kalenderwoche 26/2019 vom 24.06.2019 - 30.06.2019

Rang	Publisher	Titel	Abrufe Deutschland
1.	SPORT 1	SPORT1 24/7 Live-Stream (24:00:00)	163.177
2.	SPORT 1	Bundesliga Aktuell Live | UEFA U21 EM 2019: Rumaenien - Deutschland 2:4 - Tore und Highlights im Video (00:02:55)	31.941
3.	SPORT 1	Bundesliga Aktuell Live | BVB und Bayern im Transfervergleich: Ausrufezeichen vs Ungewissheit (00:03:11)	24.343
4.	SPORT 1	Bundesliga Aktuell Live | Streit beim FC Bayern: Wirft Miroslav Klose als Nachwuchstrainer hin (00:01:07)	23.569
5.	SPORT 1	Bundesliga Aktuell Live | Transfermarkt: Ousmane Dembele statt Sane als Plan B beim FC Bayern (00:01:31)	22.732
6.	SPORT 1	Bundesliga Aktuell Live | Transfermarkt: Juve will Sami Khedira verkaufen - Reagiert die Bundesliga (00:01:32)	15.041
7.	SPORT 1	Bundesliga Aktuell Live | VfB Stuttgart: Darum wird Ozan Kabak von halb Europa gejagt (00:01:28)	14.968
8.	SPORT 1	Bundesliga Aktuell Live | Frauen-WM: Marta Marozsan Co : Das sind die Stars in Frankreich (00:02:41)	14.780
9.	SPORT 1	Bundesliga Aktuell Live | Transfermarkt: Neymar wuerde bei Barca wohl weniger verdienen als bei PSG (00:01:32)	14.638
10.	SPORT 1	Bundesliga Aktuell Live | Bundesliga-Schiedsrichter Deniz Aytekin legt als DJ auf Festival auf (00:01:45)	13.857
		Summe Top 10	**339.046**

Quelle: AGF in Zusammenarbeit mit Nielsen, Zensusdaten, Nutzung auf Windows und Mac OS basierten Rechnern

RTL NOW

Kalenderwoche 26/2019 vom 24.06.2019 - 30.06.2019

Rang	Publisher	Titel	Abrufe Deutschland
1.	RTL NOW	GZSZ - Kapitel 1: Tuner will nichts mehr mit Nihat zu tun haben	127.652
2.	RTL NOW	GZSZ - Kapitel 2: Tuner will nichts mehr mit Nihat zu tun haben	106.378
3.	RTL NOW	GZSZ - Kapitel 1: Tuner kann nicht fassen, was Nihat getan hat	104.926
4.	RTL NOW	GZSZ - Kapitel 1: Emily befreit Nihat aus einer peinlichen Situation	101.193
5.	RTL NOW	GZSZ - Kapitel 1: John ist genervt von Shirins Verschwörungstheorien	97.948
6.	RTL NOW	GZSZ - Kapitel 1: Maren erfährt, was Alexander und Jonas erlitten haben	97.771
7.	RTL NOW	GZSZ - Kapitel 2: Tuner kann nicht fassen, was Nihat getan hat	90.327
8.	RTL NOW	Let's Dance - Kapitel 1: Die große Profi-Challenge	89.771
9.	RTL NOW	GZSZ - Kapitel 2: Emily befreit Nihat aus einer peinlichen Situation	87.698
10.	RTL NOW	GZSZ - Kapitel 2: Maren erfährt, was Alexander und Jonas erlitten haben	86.183
		Summe Top 10	**989.847**

Quelle: AGF in Zusammenarbeit mit Nielsen, Zensusdaten, Nutzung auf Windows und Mac OS basierten Rechnern

VOX NOW

Kalenderwoche 26/2019 vom 24.06.2019 - 30.06.2019

Rang	Publisher	Titel	Abrufe Deutschland
1.	VOX NOW	Sing meinen Song - Das Tauschkonzert - Kapitel 1: Folge 8: Duette (2019)	30.514
2.	VOX NOW	Sing meinen Song - Das Tauschkonzert - Kapitel 2: Folge 8: Duette (2019)	23.708
3.	VOX NOW	Sing meinen Song - Das Tauschkonzert - Kapitel 3: Folge 8: Duette (2019)	21.258
4.	VOX NOW	Shopping Queen - Kapitel 1: Gruppe Köln: Tag 1 / Imke	18.463
5.	VOX NOW	Shopping Queen - Kapitel 1: Gruppe Köln: Tag 2 / Sabine	17.459
6.	VOX NOW	Shopping Queen - Kapitel 1: Gruppe Köln: Tag 4 / Britta	17.339
7.	VOX NOW	Shopping Queen - Kapitel 1: Gruppe Köln: Tag 3 / Steffi	16.595
8.	VOX NOW	Sing meinen Song - Das Tauschkonzert - Kapitel 4: Folge 8: Duette (2019)	16.366
9.	VOX NOW	Das Wichtigste im Leben - Kapitel 1: Wie man einen Drachen tötet	16.148
10.	VOX NOW	Shopping Queen - Kapitel 2: Gruppe Köln: Tag 1 / Imke	15.451
		Summe Top 10	**193.301**

Quelle: AGF in Zusammenarbeit mit Nielsen, Zensusdaten, Nutzung auf Windows und Mac OS basierten Rechnern

RTL II NOW

Kalenderwoche 26/2019 vom 24.06.2019 - 30.06.2019

Rang	Publisher	Titel	Abrufe Deutschland
1.	RTL II NOW	Köln 50667 - Kapitel 1: Folge 1643	38.428
2.	RTL II NOW	Köln 50667 - Kapitel 1: Folge 1639	34.291
3.	RTL II NOW	Köln 50667 - Kapitel 1: Folge 1642	33.554
4.	RTL II NOW	Köln 50667 - Kapitel 1: Folge 1640	32.994
5.	RTL II NOW	Köln 50667 - Kapitel 1: Folge 1641	32.427
6.	RTL II NOW	Berlin - Tag & Nacht - Kapitel 1: Folge 1972	31.647
7.	RTL II NOW	Köln 50667 - Kapitel 2: Folge 1643	31.095
8.	RTL II NOW	Köln 50667 - Kapitel 3: Folge 1643	29.024
9.	RTL II NOW	Köln 50667 - Kapitel 2: Folge 1639	28.530
10.	RTL II NOW	Köln 50667 - Kapitel 2: Folge 1642	27.630
		Summe Top 10	**319.620**

Quelle: AGF in Zusammenarbeit mit Nielsen, Zensusdaten, Nutzung auf Windows und Mac OS basierten Rechnern

SUPER RTL NOW

Kalenderwoche 26/2019 vom 24.06.2019 - 30.06.2019

Rang	Publisher	Titel	Abrufe Deutschland
1.	SUPER RTL NOW	Snapped - Wenn Frauen töten - Kapitel 1: Das Ende einer Vorzeige-Familie	747
2.	SUPER RTL NOW	Die Rache einer Tochter - Der Fall Gypsy Blanchard - Kapitel 1	708
3.	SUPER RTL NOW	Snapped - Wenn Frauen töten - Kapitel 1: Unangenehme Fragen	664
4.	SUPER RTL NOW	Snapped - Wenn Frauen töten - Kapitel 2: Das Ende einer Vorzeige-Familie	559
5.	SUPER RTL NOW	Snapped - Wenn Frauen töten - Kapitel 3: Das Ende einer Vorzeige-Familie	541
6.	SUPER RTL NOW	Snapped - Wenn Frauen töten - Kapitel 2: Unangenehme Fragen	430
7.	SUPER RTL NOW	On the Case - Unter Mordverdacht - Kapitel 1: Ein fatales Geständnis	415
8.	SUPER RTL NOW	On the Case - Unter Mordverdacht - Kapitel 1: Die tödliche Elster	407
9.	SUPER RTL NOW	On the Case - Unter Mordverdacht - Kapitel 1: Verwicklungen	406
10.	SUPER RTL NOW	Snapped - Wenn Frauen töten - Kapitel 3: Unangenehme Fragen	379
		Summe Top 10	**5.256**

Quelle: AGF in Zusammenarbeit mit Nielsen, Zensusdaten, Nutzung auf Windows und Mac OS basierten Rechnern

N-TV NOW

Kalenderwoche 26/2019 vom 24.06.2019 - 30.06.2019

Rang	Publisher	Titel	Abrufe Deutschland
1.	n-tv now	PS - Formel 1 - Österreich - Das 1. Freie Training	1.234
2.	n-tv now	PS - Formel 1 - Österreich - Das 2. Freie Training	1.209
3.	n-tv now	PS - Automagazin - Kapitel 1: Thema u.a.: Tritt aufs Elektropedal-Der Porsche Taycan	646
4.	n-tv now	Deluxe - Alles was Spaß macht - Kapitel 1: Themen u.a.: Luxusvillen am Freizeitpark / Privatkoch	429
5.	n-tv now	PS - Automagazin - Kapitel 1: Thema u.a.: Neue Auflage von Passat	304
6.	n-tv now	So! Muncu! - Kapitel 1: So! Muncu!	301
7.	n-tv now	PS - Automagazin - Kapitel 2: Thema u.a.: Tritt aufs Elektropedal-Der Porsche Taycan	290
8.	n-tv now	So! Muncu! - Kapitel 1: Thema: Die SPD im Sinkflug	281
9.	n-tv now	Alltag am Airport - Kapitel 1: Boxenstopp eines Giganten	232
10.	n-tv now	PS - Automagazin - Kapitel 2: Thema u.a.: Neue Auflage von Passat	202
		Summe Top 10	**5.128**

Quelle: AGF in Zusammenarbeit mit Nielsen, Zensusdaten, Nutzung auf Windows und Mac OS basierten Rechnern

RTLplus NOW

Kalenderwoche 26/2019 vom 24.06.2019 - 30.06.2019

Rang	Publisher	Titel	Abrufe Deutschland
1.	RTLplus now	Hinter Gittern - Der Frauenknast - Kapitel 1: Heldin der Arbeit	2.220
2.	RTLplus now	Hinter Gittern - Der Frauenknast - Kapitel 1: Wahre Werte	1.866
3.	RTLplus now	Hinter Gittern - Der Frauenknast - Kapitel 1: Geplatzte Träume	1.781
4.	RTLplus now	Hinter Gittern - Der Frauenknast - Kapitel 2: Heldin der Arbeit	1.748
5.	RTLplus now	Hinter Gittern - Der Frauenknast - Kapitel 3: Heldin der Arbeit	1.624
6.	RTLplus now	Hinter Gittern - Der Frauenknast - Kapitel 2: Wahre Werte	1.568
7.	RTLplus now	Hinter Gittern - Der Frauenknast - Kapitel 2: Geplatzte Träume	1.476
8.	RTLplus now	Hinter Gittern - Der Frauenknast - Kapitel 3: Wahre Werte	1.445
9.	RTLplus now	Hinter Gittern - Der Frauenknast - Kapitel 3: Geplatzte Träume	1.383
10.	RTLplus now	Hinter Gittern - Der Frauenknast - Kapitel 1: Feindliche Übernahme	513
		Summe Top 10	**15.624**

Quelle: AGF in Zusammenarbeit mit Nielsen, Zensusdaten, Nutzung auf Windows und Mac OS basierten Rechnern

RTL NITRO NOW

Kalenderwoche 26/2019 vom 24.06.2019 - 30.06.2019

Rang	Publisher	Titel	Abrufe Deutschland
1.	RTL NITRO NOW	Alarm für Cobra 11 - Kapitel 1: Ohne Gewissen	3.364
2.	RTL NITRO NOW	Alarm für Cobra 11 - Kapitel 1: Schlangennest	2.951
3.	RTL NITRO NOW	Alarm für Cobra 11 - Kapitel 2: Ohne Gewissen	2.576
4.	RTL NITRO NOW	Alarm für Cobra 11 - Kapitel 1: Zerbrochen	2.531
5.	RTL NITRO NOW	Alarm für Cobra 11 - Kapitel 3: Ohne Gewissen	2.359
6.	RTL NITRO NOW	Alarm für Cobra 11 - Kapitel 2: Schlangennest	2.164
7.	RTL NITRO NOW	Alarm für Cobra 11 - Kapitel 2: Zerbrochen	1.839
8.	RTL NITRO NOW	Alarm für Cobra 11 - Kapitel 3: Schlangennest	1.608
9.	RTL NITRO NOW	Alarm für Cobra 11 - Kapitel 3: Zerbrochen	1.607
10.	RTL NITRO NOW	Alarm für Cobra 11 - Kapitel 1: Die Gejagten	1.162
		Summe Top 10	**22.161**

Quelle: AGF in Zusammenarbeit mit Nielsen, Zensusdaten, Nutzung auf Windows und Mac OS basierten Rechnern

PROSIEBEN

Kalenderwoche 26/2019 vom 24.06.2019 - 30.06.2019

Rang	Publisher	Titel	Abrufe Deutschland
1.	ProSieben	24x7|Livestream	165.113
2.	ProSieben	Grey's Anatomy|Staffel 15 Episode 14: Überdosis	76.632
3.	ProSieben	Grey's Anatomy|Staffel 15 Episode 13: Gratwanderung	43.481
4.	ProSieben	taff|Igitt! Diesen ekligen Fehler macht wirklich jeder auf der Toilette	36.703
5.	ProSieben	Joko & Klaas gegen ProSieben|Joko und Klaas führen durch das Programm: Alle Ansager am Stück	31.496
6.	ProSieben	The Masked Singer|Staffel 1 Episode 1: The Masked Singer|Kapitel 1	28.375
7.	ProSieben	The Masked Singer|Der Astronaut singt "Hello" von Adele	26.841
8.	ProSieben	The Masked Singer|Engel performt "Sweet Dreams"	26.068
9.	ProSieben	taff|Von wegen Haus ersteigert: Mann kauft dieses Rasenstück für 9000 Dollar	20.280
10.	ProSieben	Joko & Klaas gegen ProSieben|Folge 4: Showdown|Kapitel 1	20.064
		Summe Top 10	**475.053**

Nicht enthalten sind die Abrufe von maxdome und special sites
Basis: Zensusdaten (Abrufe Videostarttag + 6 Tage)
Quelle: AGF in Zusammenarbeit mit Nielsen, Zensusdaten; seit dem 05.02.2018 sind auch iOS-App-Abrufe und seit dem 21.03.2018 auch Android-App-Abrufe enthalten

SAT.1

Kalenderwoche 26/2019 vom 24.06.2019 - 30.06.2019

Rang	Publisher	Titel	Abrufe Deutschland
1.	SAT.1	24x7|Livestream	91.484
2.	SAT.1	Lethal Weapon|Staffel 3 Episode 9: Böse Weihnachtsmänner	12.898
3.	SAT.1	Lethal Weapon|Staffel 3 Episode 8: Antrag auf Eis	11.773
4.	SAT.1	Whiskey Cavalier|Staffel 1 Episode 7: Spanischer Winter	11.284
5.	SAT.1	Julia Leischik sucht: Bitte melde dich|Einsame Kindheit: Bianca sucht ihren Papa	8.853
6.	SAT.1	Lethal Weapon|Staffel 3 Episode 7: Bali	7.884
7.	SAT.1	SAT.1-Frühstücksfernsehen|Das Horoskop am 24.06.2019	7.701
8.	SAT.1	SAT.1-Frühstücksfernsehen|Das Horoskop am 28.06.2019	7.553
9.	SAT.1	SAT.1-Frühstücksfernsehen|Das Horoskop am 26.06.2019	7.530
10.	SAT.1	Bull|Staffel 2 Episode 9: Truthahntag	7.231
		Summe Top 10	**174.191**

Nicht enthalten sind die Abrufe von maxdome und special sites
Basis: Zensusdaten (Abrufe Videostarttag + 6 Tage)
Quelle: AGF in Zusammenarbeit mit Nielsen, Zensusdaten; seit dem 05.02.2018 sind auch iOS-App-Abrufe und seit dem 21.03.2018 auch Android-App-Abrufe enthalten

SIXX

Kalenderwoche 26/2019 vom 24.06.2019 - 30.06.2019

Rang	Publisher	Titel	Abrufe Deutschland
1.	sixx	24x7|Livestream	18.847
2.	sixx	This Is Us|Staffel 3 Episode 13: Bethany Clarke	13.635
3.	sixx	Charmed (2018)|Staffel 1 Episode 3: Der Vorbote der Hölle	6.622
4.	sixx	Charmed (2018)|Staffel 1 Episode 2: Gespräche mit Geistern	5.718
5.	sixx	This Is Us|Staffel 3 Episode 12: Songbird Road (2)	5.393
6.	sixx	Charmed (2018)|Staffel 1 Episode 1: Die Macht der Drei	4.055
7.	sixx	Stars & Style|So sieht Hagrid von "Harry Potter" heute aus	3.696
8.	sixx	taff|Das Royal Baby ist da - und es ist ein Junge!	3.346
9.	sixx	The Originals|"The Originals"-Star Leah Pipes lässt sich scheiden	3.279
10.	sixx	Galileo.tv|"UNO"-Fans schockiert: So geht das Spiel wirklich	3.244
		Summe Top 10	**67.835**

Nicht enthalten sind die Abrufe von maxdome und special sites
Basis: Zensusdaten (Abrufe Videostarttag + 6 Tage)
Quelle: AGF in Zusammenarbeit mit Nielsen, Zensusdaten; seit dem 05.02.2018 sind auch iOS-App-Abrufe und seit dem 21.03.2018 auch Android-App-Abrufe enthalten

KABEL EINS

Kalenderwoche 26/2019 vom 24.06.2019 - 30.06.2019

Rang	Publisher	Titel	Abrufe Deutschland
1.	kabel eins	24x7|Livestream	50.508
2.	kabel eins	taff|Krokodil-Alarm an deutschem Badesee	31.792
3.	kabel eins	taff|Hitzewelle in Deutschland: Das solltet ihr jetzt nicht mehr tun	5.133
4.	kabel eins	Mein Lokal, Dein Lokal - Wo schmeckt's am besten?|Beginn der Woche im "Henry's"|Kapitel 1	3.941
5.	kabel eins	Achtung Abzocke - Urlaubsbetrügern auf der Spur|Abzocke-Paradies Thailand: Peter Giesel deckt auf|Kapitel 1	3.421
6.	kabel eins	News & Trends|Wie peinlich ist das denn? Australien gibt Banknoten mit Schreibfehler aus	3.385
7.	kabel eins	News & Trends|Pflicht oder nicht: Sind Sommerreifen gesetzlich vorgeschrieben?	3.320
8.	kabel eins	News & Trends|Trick: So bekommst du deinen Grill ganz einfach sauber	3.026
9.	kabel eins	Mein Lokal, Dein Lokal - Wo schmeckt's am besten?|Holländische Steaks im "Red Grill"?|Kapitel 1	3.011
10.	kabel eins	News & Trends|Zusammen 202 Jahre: Hollywood-Legende Kirk Douglas feiert 100. Geburtstag von Frau Anne	2.883
		Summe Top 10	**110.420**

Nicht enthalten sind die Abrufe von maxdome und special sites
Basis: Zensusdaten (Abrufe Videostarttag + 6 Tage)
Quelle: AGF in Zusammenarbeit mit Nielsen, Zensusdaten; seit dem 05.02.2018 sind auch iOS-App-Abrufe und seit dem 21.03.2018 auch Android-App-Abrufe enthalten

ZDF VERBUND

Kalenderwoche 26/2019 vom 24.06.2019 - 30.06.2019

Rang	Publisher	Titel	Abrufe Deutschland
1.	ZDF Verbund	ZDF SPORTextra|UEFA U21 EM: Deutschland - Rumänien|100-98368 (03:40:00)	244.575
2.	ZDF Verbund	Herzkino|Inga Lindström: Das Postboot in den Schären|171001_2015 (01:28:04)	235.304
3.	ZDF Verbund	Herzkino|Die Mütter-Mafia|190622 (01:28:40)	178.445
4.	ZDF Verbund	ZDF SPORTextra|UEFA U21 EM: Spanien - Frankreich|100-98365 (03:05:00)	159.298
5.	ZDF Verbund	Der Fernsehfilm der Woche|Die Toten von Salzburg: Mordwasser|190626 (01:29:49)	155.526
6.	ZDF Verbund	Der Fernsehfilm der Woche|Der gute Bulle|170904 (01:29:51)	150.686
7.	ZDF Verbund	ZDF SPORTextra|FIFA Frauen WM: Frankreich - USA|100-98386 (03:49:00)	137.905
8.	ZDF Verbund	SOKO Wismar|Der letzte Zeuge|170322 (00:43:09)	125.424
9.	ZDF Verbund	Herzkino|Die Müttermafia-Patin|190622 (01:28:58)	124.307
10.	ZDF Verbund	Der Staatsanwalt|Tödlicher Ehrgeiz|190622 (00:58:38)	123.635
		Summe Top 10	**1.635.105**

Im Angebot des ZDF sind auch die Angebote von ZDFneo und ZDFinfo enthalten
Die Streamviews enthalten nicht den 24/7 Livestream für das ZDF Hauptprogramm

3SAT

Kalenderwoche 26/2019 vom 24.06.2019 - 30.06.2019

Rang	Publisher	Titel	Abrufe Deutschland
1.	3Sat	Herzkino|Chaos-Queens: Die Braut sagt leider nein|170409 (01:28:28)	138.929
2.	3Sat	Herzkino|Chaos-Queens: Für jede Lösung ein Problem|170319 (01:29:01)	57.628
3.	3Sat	Das Pubertier |Folge 1: Das Pubertier wird flügge|170907 (00:44:19)	21.453
4.	3Sat	Die Anstalt|Die Anstalt vom 28. Mai 2019|190528 (00:54:02)	19.657
5.	3Sat	Das Pubertier|Das Pubertier bricht aus|170921 (00:43:54)	18.386
6.	3Sat	Terra X|Tabu - Verbotene Orte|190616 (00:43:18)	16.782
7.	3Sat	Kulturdoku|Oper – das knallharte Geschäft |190629 (00:37:46)	14.916
8.	3Sat	Das Pubertier|Das Pubertier wird tollwütig|170818 (00:43:52)	13.598
9.	3Sat	Das Pubertier|Das Pubertier als verkanntes Genie|171012 (00:44:09)	11.973
10.	3Sat	Das Pubertier|Das Pubertier geht fremd|171019 (00:43:30)	11.513
		Summe Top 10	**324.835**

Quelle: AGF in Zusammenarbeit mit Nielsen, Zensusdaten, Nutzung auf Windows und Mac OS basierten Rechnern

ARD Das Erste

Kalenderwoche 26/2019 vom 24.06.2019 - 30.06.2019

Rang	Publisher	Titel	Abrufe Deutschland
1.	DasErste	Sturm der Liebe, Folge 3175 (28.06.)	271.878
2.	DasErste	Sturm der Liebe, Folge 3171 (24.06.)	258.414
3.	DasErste	Sturm der Liebe, Folge 3174 (27.06.)	255.868
4.	DasErste	Sturm der Liebe, Folge 3172 (25.06.)	248.701
5.	DasErste	Sturm der Liebe, Folge 3173 (26.06.)	235.230
6.	DasErste	Eventlivestream: U21-EM Deutschland - Spanien (30.06.)*	223.121
7.	DasErste	Zwischen zwei Herzen (29.06.)	199.940
8.	DasErste	Rote Rosen, Folge 2915 (28.06.)	169.593
9.	DasErste	In aller Freundschaft, Folge 858 (25.06.)	168.333
10.	DasErste	Rote Rosen, Folge 2914 (27.06.)	155.432
		Summe Top 10	**2.186.510**

* Kriterium für die Abrufzahlen: Summe vom Tag der Erstnutzung + sechs weitere Tage
** 24/7-Livestream nicht enthalten
Quelle: AGF in Zusammenarbeit mit Nielsen, Zensusdaten, Nutzung auf Windows basierten Rechnern und DasErste-Mediathek HbbTV