BEWEGTBILDFORSCHUNG IN DEUTSCHLAND

HITLISTEN VIDEOSTREAMING

28. KALENDERWOCHE 2019, 08.07.2019 – 14.07.2019

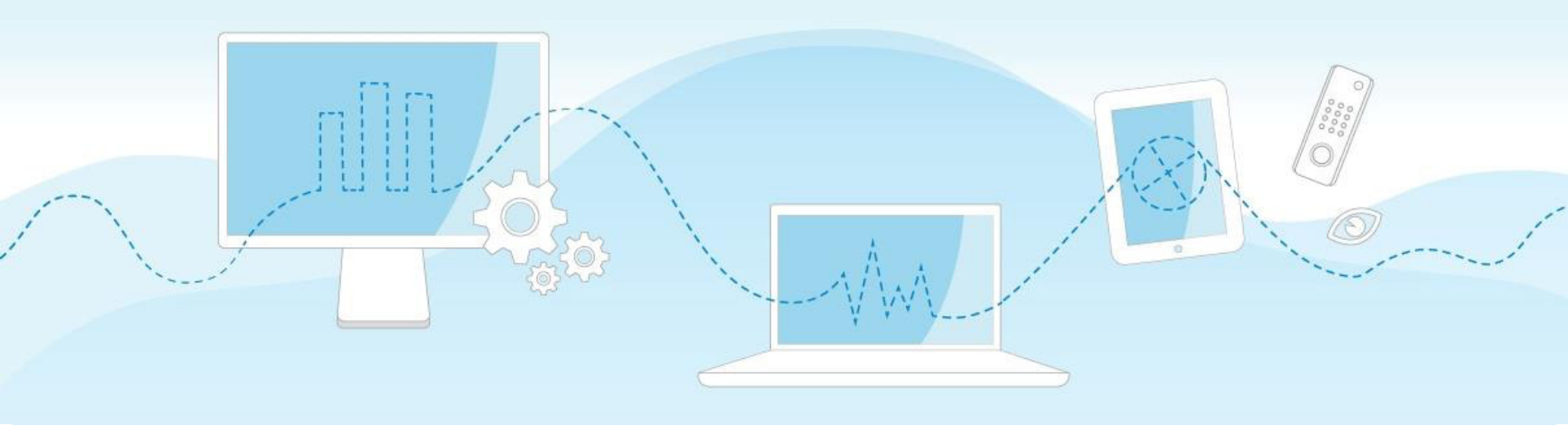

© AGF Videoforschung GmbH

INHALTE

Hitlisten Videostreaming aus der Zensusmessung für Kalenderwoche 28/2019 (08.07.2019 – 14.07.2019) für die Publisher:

- SPORT 1
- RTL NOW, VOX NOW, RTL II NOW, SUPER RTL NOW, n-tv now, RTLplus NOW und RTL NITRO NOW
- ProSieben, SAT.1, sixx und kabel eins
- ZDF Verbund (Angebote von ZDFneo und ZDFinfo sind enthalten) und 3Sat
- ARD (Das Erste)

Ansprechpartner:
AGF Videoforschung GmbH | Gärtnerweg 4-8 | 60322 Frankfurt am Main
Geschäftsführung: Kerstin Niederauer-Kopf (Vorsitzende), Anke Weber | Tel.: 069 / 95 52 60-0 | info@agf.de

Herausgeber AGF Videoforschung GmbH: Abdruck, Vervielfältigung oder Bearbeitung nur mit Genehmigung des Herausgebers

ERLÄUTERUNGEN ZU DEN DATEN

- Die in den Hitlisten dargestellten Abrufzahlen der einzelnen Angebote sind die Abrufe aus Deutschland für das ausgewiesene Angebot in der jeweiligen Kalenderwoche. Dabei gilt es zu berücksichtigen, dass ab dem ersten Tag mit Nutzung in der jeweiligen Kalenderwoche sechs weitere Tage in die Leistungsermittlung mit einfließen, unabhängig davon, ob dadurch die betreffende Kalenderwoche überschritten wird.

- Durch dieses Verfahren haben Titel, die bspw. am Ende der jeweiligen KW im Web eingestellt werden, ebenfalls die Möglichkeit, gleichberechtigt in die Darstellung mit einzugehen.

- Bsp.: Ein ‚Tatort' der sonntags in KW 5 erstmals genutzt wird, sammelt noch über sechs weitere Tage, also bis zum darauffolgenden Samstag, Abrufe ein, obwohl die Nutzungstage Montag bis Samstag in KW 6 liegen.

© AGF Videoforschung GmbH

SPORT 1

Kalenderwoche 28/2019 vom 08.07.2019 - 14.07.2019

Rang	Publisher	Titel	Abrufe Deutschland
1.	SPORT 1	SPORT1 24/7 Live-Stream (24:00:00)	68.898
2.	SPORT 1	Bundesliga Aktuell Live | FC Bayern Muenchen: Champions League fuer Karl-Heinz Rummenigge die Benchmark (00:01:10)	29.932
3.	SPORT 1	Bundesliga Aktuell Live | Transfermarkt: Ole Gunnar Solskjaer gibt bei Paul Pogba Entwarnung (00:01:32)	17.867
4.	SPORT 1	Bundesliga Aktuell Live | Karl-Heinz Rummenigge und Serge Gnabry aeussern sich zu Leroy Sane (00:00:37)	16.422
5.	SPORT 1	Bundesliga Aktuell Live | Karl-Heinz Rummenigge ueber moegliche weitere Transfers des FC Bayern (00:03:17)	15.588
6.	SPORT 1	Bundesliga Aktuell Live | Rummenigge ueber Leroy Sane und Jerome Boateng Lucas Hernandez ueber Griezmann (00:02:13)	14.377
7.	SPORT 1	Bundesliga Aktuell Live | Neben Antoine Griezmann gab es noch andere Zoff-Transfers (00:03:10)	14.006
8.	SPORT 1	Bundesliga Aktuell Live | FC Arsenal: Neues Adidas-Trikot in Spot mit Mesut OEzil vorgestellt (00:01:51)	11.194
9.	SPORT 1	Bundesliga Aktuell Live | Canillas von der SV Ried vergibt im Testspiel gegen Union Berlin einen Elfmeter (00:02:06)	10.069
10.	SPORT 1	Bundesliga Aktuell Live | Antoine Griezmann zu Barca: Mega-Transfer bringt FC Barcelona Probleme (00:02:20)	10.043
		Summe Top 10	**208.396**

Quelle: AGF in Zusammenarbeit mit Nielsen, Zensusdaten, Nutzung auf Windows und Mac OS basierten Rechnern

RTL NOW

Kalenderwoche 28/2019 vom 08.07.2019 - 14.07.2019

Rang	Publisher	Titel	Abrufe Deutschland
1.	RTL NOW	GZSZ - Kapitel 1: Nihat macht Tuner ein Angebot	117.822
2.	RTL NOW	GZSZ - Kapitel 2: Nihat macht Tuner ein Angebot	97.924
3.	RTL NOW	GZSZ - Kapitel 1: Maren glaubt, dass Robert sie verpfeift	93.661
4.	RTL NOW	GZSZ - Kapitel 1: Lilly lädt Sunny und Emily zu einer Party ein	92.874
5.	RTL NOW	GZSZ - Kapitel 1: Toni bemerkt nicht, dass Shirin sie beobachtet	92.532
6.	RTL NOW	GZSZ - Kapitel 1: In die Enge getrieben	90.910
7.	RTL NOW	GZSZ - Kapitel 2: Maren glaubt, dass Robert sie verpfeift	81.636
8.	RTL NOW	GZSZ - Kapitel 2: Lilly lädt Sunny und Emily zu einer Party ein	79.853
9.	RTL NOW	GZSZ - Kapitel 2: In die Enge getrieben	79.465
10.	RTL NOW	GZSZ - Kapitel 2: Toni bemerkt nicht, dass Shirin sie beobachtet	77.287
		Summe Top 10	**903.964**

Quelle: AGF in Zusammenarbeit mit Nielsen, Zensusdaten, Nutzung auf Windows und Mac OS basierten Rechnern

VOX NOW

Kalenderwoche 28/2019 vom 08.07.2019 - 14.07.2019

Rang	Publisher	Titel	Abrufe Deutschland
1.	VOX NOW	Promi Shopping Queen - Kapitel 1: Shine On - Kreiere einen Look mit fließenden Stoffen wie Satin oder Seide!	37.004
2.	VOX NOW	7 Töchter - Kapitel 1: Folge 1: Cheyenne Ochsenknecht & Lili Paul-Roncalli	27.631
3.	VOX NOW	Promi Shopping Queen - Kapitel 4: Shine On - Kreiere einen Look mit fließenden Stoffen wie Satin oder Seide!	23.883
4.	VOX NOW	Shopping Queen - Kapitel 1: Gruppe Ulm: Tag 1 / Ekaterine	21.594
5.	VOX NOW	Promi Shopping Queen - Kapitel 5: Shine On - Kreiere einen Look mit fließenden Stoffen wie Satin oder Seide!	21.578
6.	VOX NOW	7 Töchter - Kapitel 2: Folge 1: Cheyenne Ochsenknecht & Lili Paul-Roncalli	20.203
7.	VOX NOW	Promi Shopping Queen - Kapitel 2: Shine On - Kreiere einen Look mit fließenden Stoffen wie Satin oder Seide!	20.003
8.	VOX NOW	Shopping Queen - Kapitel 1: Gruppe Ulm: Tag 2 / Mara	19.691
9.	VOX NOW	Shopping Queen - Kapitel 1: Gruppe Ulm: Tag 4 / Desiree	18.665
10.	VOX NOW	Shopping Queen - Kapitel 1: Gruppe Ulm: Tag 3 / Amanda	18.506
		Summe Top 10	**228.758**

Quelle: AGF in Zusammenarbeit mit Nielsen, Zensusdaten, Nutzung auf Windows und Mac OS basierten Rechnern

RTL II NOW

Kalenderwoche 28/2019 vom 08.07.2019 - 14.07.2019

Rang	Publisher	Titel	Abrufe Deutschland
1.	RTL II NOW	Berlin - Tag & Nacht - Kapitel 1: Folge 1982	40.792
2.	RTL II NOW	Köln 50667 - Kapitel 1: Folge 1653	39.169
3.	RTL II NOW	Köln 50667 - Kapitel 1: Folge 1651	35.155
4.	RTL II NOW	Köln 50667 - Kapitel 1: Folge 1652	33.284
5.	RTL II NOW	Köln 50667 - Kapitel 1: Folge 1649	32.111
6.	RTL II NOW	Köln 50667 - Kapitel 1: Folge 1650	31.440
7.	RTL II NOW	Köln 50667 - Kapitel 2: Folge 1653	31.137
8.	RTL II NOW	Köln 50667 - Kapitel 1: Folge 1654	29.386
9.	RTL II NOW	Köln 50667 - Kapitel 2: Folge 1651	29.203
10.	RTL II NOW	Köln 50667 - Kapitel 3: Folge 1653	28.792
		Summe Top 10	**330.469**

Quelle: AGF in Zusammenarbeit mit Nielsen, Zensusdaten, Nutzung auf Windows und Mac OS basierten Rechnern

SUPER RTL NOW

Kalenderwoche 28/2019 vom 08.07.2019 - 14.07.2019

Rang	Publisher	Titel	Abrufe Deutschland
1.	SUPER RTL NOW	Snapped - Wenn Frauen töten - Kapitel 1: Kwaneta Harris	616
2.	SUPER RTL NOW	Snapped - Wenn Frauen töten - Kapitel 1: Eve Nance	594
3.	SUPER RTL NOW	On the Case - Unter Mordverdacht - Kapitel 1: Schleier des Verdachts	554
4.	SUPER RTL NOW	On the Case - Unter Mordverdacht - Kapitel 1: Kein Entkommen	495
5.	SUPER RTL NOW	On the Case - Unter Mordverdacht - Kapitel 2: Schleier des Verdachts	475
6.	SUPER RTL NOW	Snapped - Wenn Frauen töten - Kapitel 2: Kwaneta Harris	464
7.	SUPER RTL NOW	Snapped - Wenn Frauen töten - Kapitel 2: Eve Nance	462
8.	SUPER RTL NOW	Snapped - Wenn Frauen töten - Kapitel 3: Kwaneta Harris	461
9.	SUPER RTL NOW	CSI: Miami - Kapitel 1: Festgenagelt	455
10.	SUPER RTL NOW	On the Case - Unter Mordverdacht - Kapitel 3: Schleier des Verdachts	438
		Summe Top 10	**5.014**

Quelle: AGF in Zusammenarbeit mit Nielsen, Zensusdaten, Nutzung auf Windows und Mac OS basierten Rechnern

N-TV NOW

Kalenderwoche 28/2019 vom 08.07.2019 - 14.07.2019

Rang	Publisher	Titel	Abrufe Deutschland
1.	n-tv now	PS - Formel 1 - Großbritannien - Das 2. Freie Training	1.277
2.	n-tv now	PS - Formel 1 - Großbritannien - Das 1. Freie Training	818
3.	n-tv now	Das Geschäft mit... - Kapitel 1: Das Geschäft mit Cannabis	627
4.	n-tv now	Deluxe - Alles was Spaß macht - Kapitel 1: Themen u.a.: Eine schrecklich reiche Familie - Trump	469
5.	n-tv now	Gysi & Schmidt - Kapitel 1: Der n-tv Jahresrückblick 2019	291
6.	n-tv now	Alltag am Airport - Kapitel 1: Die Technik-Profis	148
7.	n-tv now	PS - Formel 1 - Frankreich - Das 1. Freie Training	147
8.	n-tv now	Deluxe - Alles was Spaß macht - Kapitel 2: Themen u.a.: Luxusvillen am Freizeitpark / Privatkoch	143
9.	n-tv now	Deluxe - Alles was Spaß macht - Kapitel 1: Deluxe - Alles was Spaß macht	139
10.	n-tv now	So! Muncu! - Kapitel 3: So! Muncu!	137
		Summe Top 10	**4.196**

Quelle: AGF in Zusammenarbeit mit Nielsen, Zensusdaten, Nutzung auf Windows und Mac OS basierten Rechnern

RTLplus NOW

Kalenderwoche 28/2019 vom 08.07.2019 - 14.07.2019

Rang	Publisher	Titel	Abrufe Deutschland
1.	RTLplus now	Hinter Gittern - Der Frauenknast - Kapitel 1: Eine Frau boxt sich durch	2.365
2.	RTLplus now	Hinter Gittern - Der Frauenknast - Kapitel 1: Frauenpower	1.927
3.	RTLplus now	Hinter Gittern - Der Frauenknast - Kapitel 1: Diamonds are the girls' best friends	1.915
4.	RTLplus now	Hinter Gittern - Der Frauenknast - Kapitel 2: Eine Frau boxt sich durch	1.889
5.	RTLplus now	Hinter Gittern - Der Frauenknast - Kapitel 3: Eine Frau boxt sich durch	1.779
6.	RTLplus now	Hinter Gittern - Der Frauenknast - Kapitel 2: Frauenpower	1.589
7.	RTLplus now	Hinter Gittern - Der Frauenknast - Kapitel 3: Diamonds are the girls' best friends	1.520
8.	RTLplus now	Hinter Gittern - Der Frauenknast - Kapitel 3: Frauenpower	1.516
9.	RTLplus now	Hinter Gittern - Der Frauenknast - Kapitel 2: Diamonds are the girls' best friends	1.515
10.	RTLplus now	Hinter Gittern - Der Frauenknast - Kapitel 1: Abflug	550
		Summe Top 10	**16.565**

Quelle: AGF in Zusammenarbeit mit Nielsen, Zensusdaten, Nutzung auf Windows und Mac OS basierten Rechnern

RTL NITRO NOW

Kalenderwoche 28/2019 vom 08.07.2019 - 14.07.2019

Rang	Publisher	Titel	Abrufe Deutschland
1.	RTL NITRO NOW	Alarm für Cobra 11 - Kapitel 1: Mentalist	3.577
2.	RTL NITRO NOW	Alarm für Cobra 11 - Kapitel 1: Bestellt, entführt, geliefert	2.652
3.	RTL NITRO NOW	Alarm für Cobra 11 - Kapitel 2: Mentalist	2.603
4.	RTL NITRO NOW	Alarm für Cobra 11 - Kapitel 1: Gier	2.563
5.	RTL NITRO NOW	Alarm für Cobra 11 - Kapitel 3: Mentalist	2.287
6.	RTL NITRO NOW	Alarm für Cobra 11 - Kapitel 2: Bestellt, entführt, geliefert	2.056
7.	RTL NITRO NOW	Alarm für Cobra 11 - Kapitel 2: Gier	1.942
8.	RTL NITRO NOW	Alarm für Cobra 11 - Kapitel 3: Bestellt, entführt, geliefert	1.864
9.	RTL NITRO NOW	Alarm für Cobra 11 - Kapitel 3: Gier	1.787
10.	RTL NITRO NOW	Alarm für Cobra 11 - Kapitel 1: Operation Hiob	938
		Summe Top 10	**22.269**

Quelle: AGF in Zusammenarbeit mit Nielsen, Zensusdaten, Nutzung auf Windows und Mac OS basierten Rechnern

PROSIEBEN

Kalenderwoche 28/2019 vom 08.07.2019 - 14.07.2019

Rang	Publisher	Titel	Abrufe Deutschland
1.	ProSieben	24x7|Livestream	160.171
2.	ProSieben	Grey's Anatomy|Staffel 15 Episode 16: Was sagen die Gene?	76.980
3.	ProSieben	The Masked Singer|Engel singt "Atemlos" von Helene Fischer	56.534
4.	ProSieben	The Masked Singer|Astronaut singt "Tears In Heaven" von Eric Clapton	42.046
5.	ProSieben	The Masked Singer|Staffel 1 Episode 3: The Masked Singer	36.227
6.	ProSieben	Grey's Anatomy|Staffel 15 Episode 15: Feuer und Flamme	34.367
7.	ProSieben	The Masked Singer|Der Astronaut singt "Hello" von Adele	34.028
8.	ProSieben	The Masked Singer|Astronaut mit "Someone You Loved" von Lewis Capalli	29.389
9.	ProSieben	The Masked Singer|Staffel 1 Episode 2: The Masked Singer	26.575
10.	ProSieben	taff|Intime Einsichten: Hier rasiert sich Lena Meyer-Landrut und hier nicht	24.592
		Summe Top 10	**520.909**

Nicht enthalten sind die Abrufe von maxdome und special sites
Basis: Zensusdaten (Abrufe Videostarttag + 6 Tage)
Quelle: AGF in Zusammenarbeit mit Nielsen, Zensusdaten; seit dem 05.02.2018 sind auch iOS-App-Abrufe und seit dem 21.03.2018 auch Android-App-Abrufe enthalten

SAT.1

Kalenderwoche 28/2019 vom 08.07.2019 - 14.07.2019

Rang	Publisher	Titel	Abrufe Deutschland
1.	SAT.1	24x7|Livestream	87.392
2.	SAT.1	Lethal Weapon|Staffel 3 Episode 11: M für Murtaugh	14.261
3.	SAT.1	Whiskey Cavalier|Staffel 1 Episode 10: Emma	11.387
4.	SAT.1	Whiskey Cavalier|Staffel 1 Episode 11: Campus Undercover	9.773
5.	SAT.1	Julia Leischik sucht: Bitte melde dich|Julias spannende Suche nach Sharrons Vater	9.271
6.	SAT.1	SAT.1-Frühstücksfernsehen|Meghan & Kate: Überraschungsauftritt mit allen Kindern	9.000
7.	SAT.1	SAT.1-Frühstücksfernsehen|Das Horoskop am 11.07.2019	8.912
8.	SAT.1	Bull|Staffel 2 Episode 13: Verkaufte Zukunft	8.412
9.	SAT.1	SAT.1-Frühstücksfernsehen|Das Wochenendhoroskop am 12.07.2019	8.165
10.	SAT.1	Whiskey Cavalier|Staffel 1 Episode 12: Der Trust	7.917
		Summe Top 10	**174.490**

Nicht enthalten sind die Abrufe von maxdome und special sites
Basis: Zensusdaten (Abrufe Videostarttag + 6 Tage)
Quelle: AGF in Zusammenarbeit mit Nielsen, Zensusdaten; seit dem 05.02.2018 sind auch iOS-App-Abrufe und seit dem 21.03.2018 auch Android-App-Abrufe enthalten

SIXX

Kalenderwoche 28/2019 vom 08.07.2019 - 14.07.2019

Rang	Publisher	Titel	Abrufe Deutschland
1.	sixx	24x7|Livestream	20.061
2.	sixx	Stars & Style|Erneuter Haialarm in Kroatien: Jetzt schwimmt er sogar ins seichte Wasser	16.135
3.	sixx	This Is Us|Staffel 3 Episode 16: Beziehungsfragen	14.367
4.	sixx	This Is Us|Staffel 3 Episode 15: Der Warteraum	11.481
5.	sixx	Mein erstes Mal - Love, Sex and other stories|Penis-Massage am lebenden Objekt: Paula hat es ausprobiert	11.040
6.	sixx	Charmed (Reboot 2018)|Staffel 1 Episode 5: Die andere (Frau)	6.240
7.	sixx	taff|Heftige Bilder: Das passiert, wenn du dich nicht abschminkst	5.538
8.	sixx	Stars & Style|Unglaubliche Bilder: 3-Jährige gibt ihrem kleinen Bruder ein Makeover	5.210
9.	sixx	Charmed (Reboot 2018)|Staffel 1 Episode 4: Bekämpfe deine Dämonen	5.092
10.	sixx	This Is Us|Staffel 3 Episode 14: Abschluss	5.068
		Summe Top 10	**100.232**

Nicht enthalten sind die Abrufe von maxdome und special sites
Basis: Zensusdaten (Abrufe Videostarttag + 6 Tage)
Quelle: AGF in Zusammenarbeit mit Nielsen, Zensusdaten; seit dem 05.02.2018 sind auch iOS-App-Abrufe und seit dem 21.03.2018 auch Android-App-Abrufe enthalten

KABEL EINS

Kalenderwoche 28/2019 vom 08.07.2019 - 14.07.2019

Rang	Publisher	Titel	Abrufe Deutschland
1.	kabel eins	24x7|Livestream	52.834
2.	kabel eins	Achtung Abzocke - Urlaubsbetrügern auf der Spur|Abzocke in Ägypten - Eine neue Folge "Achtung Abzocke"	6.504
3.	kabel eins	Stars & Style|Erneuter Haialarm in Kroatien: Jetzt schwimmt er sogar ins seichte Wasser	5.075
4.	kabel eins	Galileo.tv|Originalaufnahmen zeigen: Riesenfisch frisst lebenden Hai	4.680
5.	kabel eins	Mein Lokal, Dein Lokal - Wo schmeckt's am besten?|Den Anfang macht das "Stellwerk 13"|Kapitel 1	4.511
6.	kabel eins	Mein Lokal, Dein Lokal - Wo schmeckt's am besten?|Burgerevent im "Frischbiers"|Kapitel 1	4.334
7.	kabel eins	Mein Lokal, Dein Lokal - Wo schmeckt's am besten?|Imbiss der Superlative: das "Marie Curry" überzeugt auf ganzer Linie|Kapitel 1	4.116
8.	kabel eins	Blue Bloods - Crime Scene New York|Staffel 7 Episode 8: Familie zuerst	3.703
9.	kabel eins	News & Trends|Polizei erklärt fiese Tricks der Mallorca-Hütchen-Spieler	3.638
10.	kabel eins	Mein Lokal, Dein Lokal - Wo schmeckt's am besten?|Küken Julian präsentiert sein "Hüftgold"|Kapitel 1	3.590
		Summe Top 10	**92.985**

Nicht enthalten sind die Abrufe von maxdome und special sites
Basis: Zensusdaten (Abrufe Videostarttag + 6 Tage)
Quelle: AGF in Zusammenarbeit mit Nielsen, Zensusdaten; seit dem 05.02.2018 sind auch iOS-App-Abrufe und seit dem 21.03.2018 auch Android-App-Abrufe enthalten

ZDF VERBUND

Kalenderwoche 28/2019 vom 08.07.2019 - 14.07.2019

Rang	Publisher	Titel	Abrufe Deutschland
1.	ZDF Verbund	Herzkino|Ein Sommer im Allgäu|171126_2015 (01:28:26)	219.895
2.	ZDF Verbund	XY ... ungelöst|Aktenzeichen XY... ungelöst vom 10. Juli 2019|190710 (01:31:13)	179.992
3.	ZDF Verbund	filme-sonstige|A Bigger Splash|190709 (01:59:25)	170.844
4.	ZDF Verbund	Der Fernsehfilm der Woche|Solo für Weiss|180305_2015 (01:29:30)	169.028
5.	ZDF Verbund	Das kleine Fernsehspiel|Lucky Loser|190708_2015 (01:27:37)	164.655
6.	ZDF Verbund	ZDFzeit|Camilla, Kate und Meghan|190709_2015 (00:43:32)	162.315
7.	ZDF Verbund	Montagskino|Mord auf La Gomera|190708 (01:39:19)	156.943
8.	ZDF Verbund	Herzkino|Rosamunde Pilcher: Nie wieder Klassentreffen|190707_2015 (01:28:28)	133.513
9.	ZDF Verbund	dokumentation-sonstige|Seen-Sucht nach Süden|190711 (00:43:54)	112.270
10.	ZDF Verbund	Die Chefin|Familienlöscher|160513_2015 (00:58:29)	103.808
		Summe Top 10	**1.573.263**

Im Angebot des ZDF sind auch die Angebote von ZDFneo und ZDFinfo enthalten
Die Streamviews enthalten nicht den 24/7 Livestream für das ZDF Hauptprogramm

3SAT

Kalenderwoche 28/2019 vom 08.07.2019 - 14.07.2019

Rang	Publisher	Titel	Abrufe Deutschland
1.	3Sat	Herzkino|Chaos-Queens: Ehebrecher und andere Unschuldslämmer|180218_2015 (01:28:26)	37.115
2.	3Sat	Fernsehfilm der Woche|Schweigeminute|190714 (01:28:38)	27.437
3.	3Sat	Herzkino|Chaos-Queens: Die Braut sagt leider nein|170409 (01:28:28)	22.827
4.	3Sat	Herzkino|Chaos-Queens: Für jede Lösung ein Problem|170319 (01:29:01)	20.235
5.	3Sat	Musik/Theater|Anna Netrebko in der Arena di Verona: Il Trovatore|190713 (02:32:58)	18.853
6.	3Sat	Die Anstalt|Die Anstalt vom 28. Mai 2019|190528 (00:54:02)	13.469
7.	3Sat	Spielfilm|Homo Faber|190714 (01:48:43)	10.880
8.	3Sat	Terra X|Tabu - Verbotene Orte|190616 (00:43:18)	8.237
9.	3Sat	Markus Lanz|Markus Lanz vom 4. Juli 2019|190704_2315 (01:16:46)	8.193
10.	3Sat	37 Grad|Niemand darf es wissen|151117 (00:29:26)	7.408
		Summe Top 10	**174.654**

Quelle: AGF in Zusammenarbeit mit Nielsen, Zensusdaten, Nutzung auf Windows und Mac OS basierten Rechnern

ARD Das Erste

Kalenderwoche 28/2019 vom 08.07.2019 - 14.07.2019

Rang	Publisher	Titel	Abrufe Deutschland
1.	DasErste	Sturm der Liebe: Folge 3185 (12.07.)	278.929
2.	DasErste	Sturm der Liebe: Folge 3183 (10.07.)	252.623
3.	DasErste	Sturm der Liebe: Folge 3184 (11.07.)	246.664
4.	DasErste	Sturm der Liebe: Folge 3182 (09.07.)	242.987
5.	DasErste	Sturm der Liebe: Folge 3181 (08.07.)	236.367
6.	DasErste	Allmen und das Geheimnis der Dahlien (13.07.)	187.088
7.	DasErste	In aller Freundschaft - Die jungen Ärzte, Folge 183 (11.07.)	173.124
8.	DasErste	Rote Rosen: Folge 2925 (12.07.)	165.350
9.	DasErste	Tatort: Familien (14.07.)	165.171
10.	DasErste	Rote Rosen: Folge 2923 (10.07.)	158.227
		Summe Top 10	**2.106.530**

* Kriterium für die Abrufzahlen: Summe vom Tag der Erstnutzung + sechs weitere Tage
** 24/7-Livestream nicht enthalten
Quelle: AGF in Zusammenarbeit mit Nielsen, Zensusdaten, Nutzung auf Windows basierten Rechnern und DasErste-Mediathek HbbTV